

Bemaßte Grundrisse

Objekt: Dreiseitenhof / Beelitzer Landstraße 29 B / 14547 Beelitz

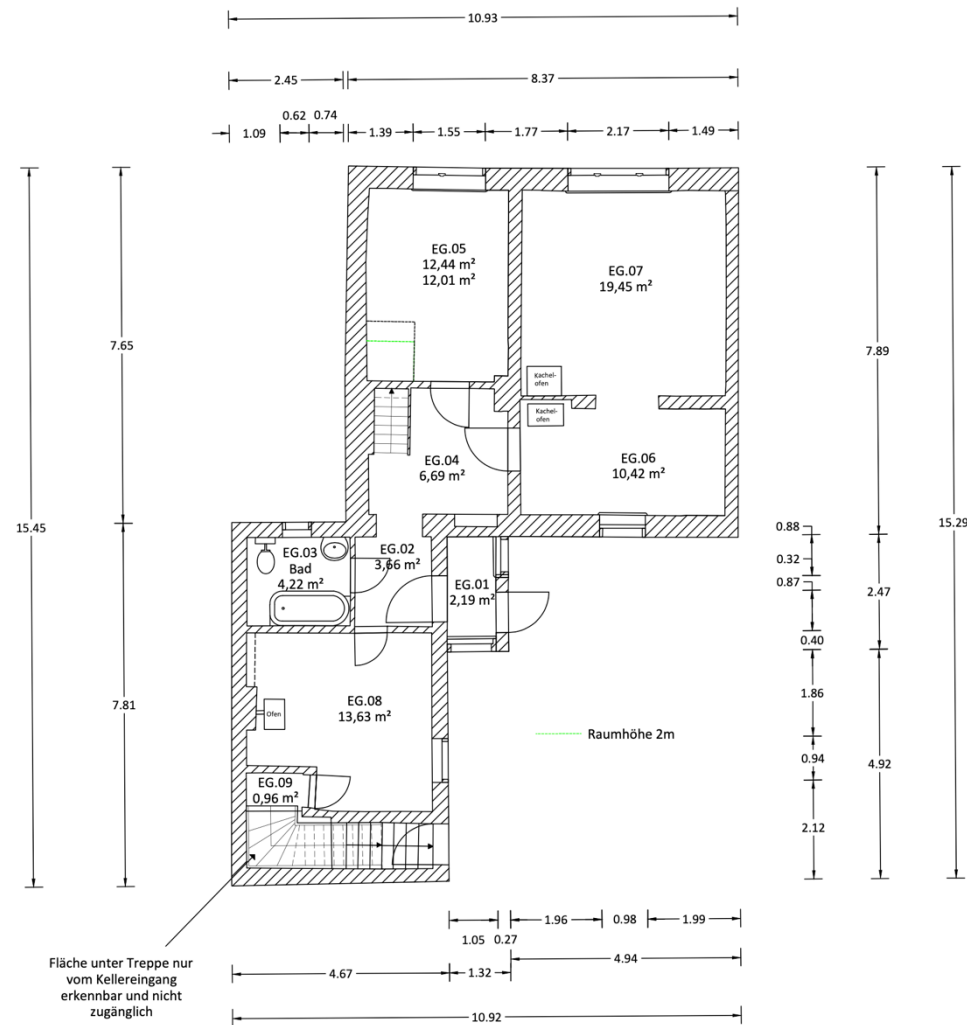

Erdgeschoss

Die Vervielfältigung, Bearbeitung, Verbreitung und jede Art der Verwertung außerhalb der Grenzen des Urheberrechts bedürfen der schriftlichen Zustimmung der Kirsch & Kirsch Immobilien GmbH.

Bemaßte Grundrisse

Objekt: Dreiseitenhof / Beelitzer Landstraße 29 B / 14547 Beelitz

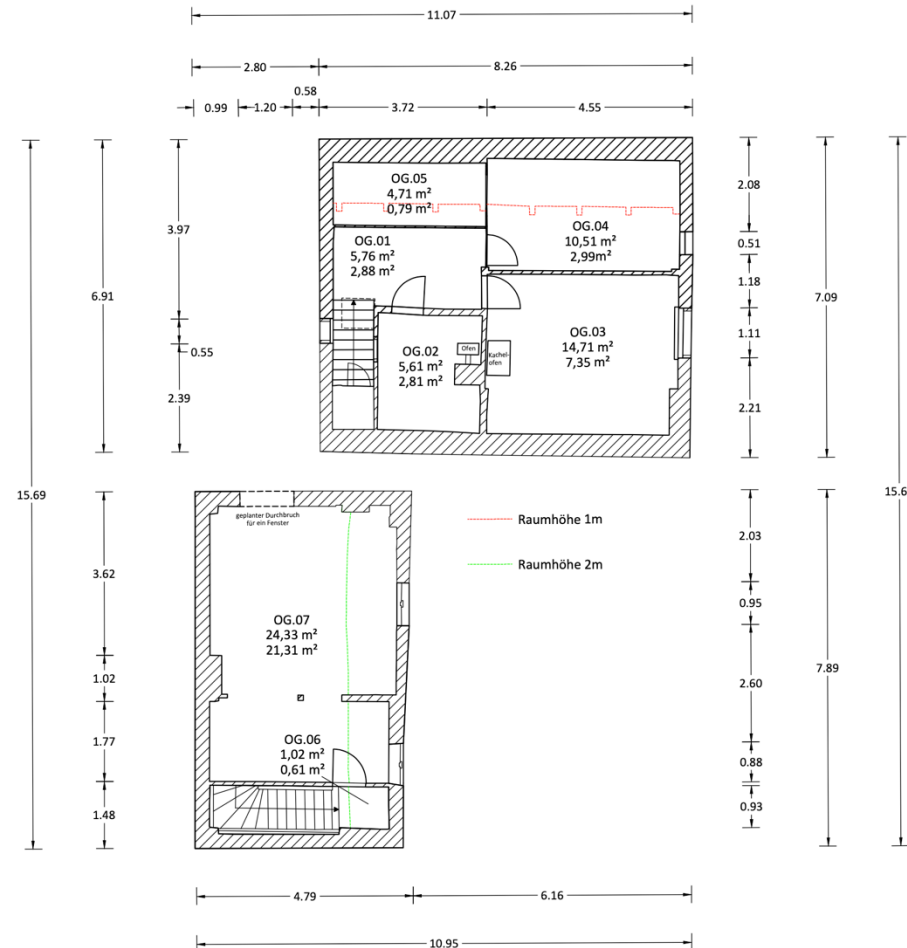

Dachgeschoss

Die Vervielfältigung, Bearbeitung, Verbreitung und jede Art der Verwertung außerhalb der Grenzen des Urheberrechts bedürfen der schriftlichen Zustimmung der Kirsch & Kirsch Immobilien GmbH.

Bemaßte Grundrisse

Objekt: Dreiseitenhof / Beelitzer Landstraße 29 B / 14547 Beelitz

KIRSCH & KIRSCH

IMMOBILIEN

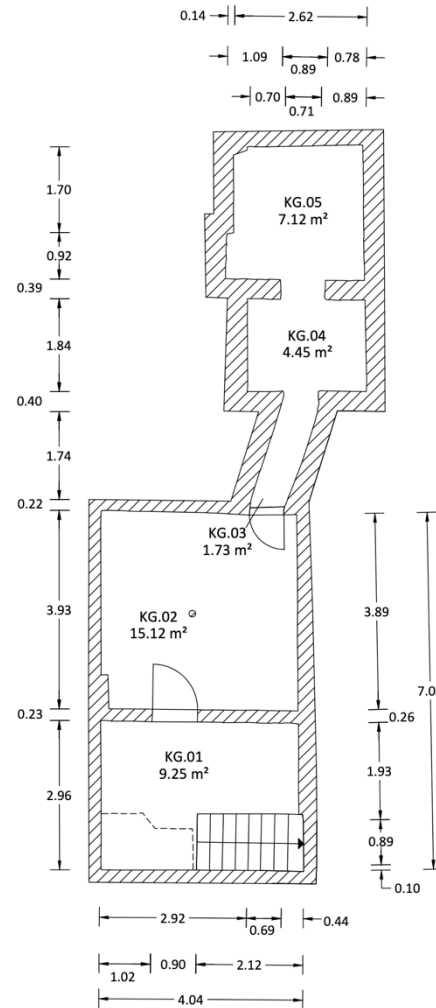

Kellergeschoss

Die Vervielfältigung, Bearbeitung, Verbreitung und jede Art der Verwertung außerhalb der Grenzen des Urheberrechts bedürfen der schriftlichen Zustimmung der Kirsch & Kirsch Immobilien GmbH.